ASD Ambalaj Kongresi 2019
Uluslararası Ambalaj Sanayi Kongresi

HOŞ GELDİNİZ

21.11.2019

ASD Ambalaj Kongresi 2019

Uluslararası Ambalaj Sanayi Kongresi

ASD Ambalaj Kongresi 2019
Uluslararası Ambalaj Sanayi Kongresi

ASD Ambalaj Kongresi 2019
Uluslararası Ambalaj Sanayi Kongresi

Kongre Sponsorları

Açılış Kokteyli Sponsoru

sarten

Platin Sponsorlar

bakioğlu HOLDING

SunChemical

Yaka İpi Sponsoru

DURAN DOĞAN

Ana Konuşmacı Sponsoru

SIEGWERK

Altın Sponsorlar

IDDMIB

İSTANBUL MOBİLYA, KAĞIT VE ORMAN ÜRÜNLERİ İHRACATÇILARI BİRLİĞİ

İKMİB

Gümüş Sponsorlar

huber group

ÖZLER

SUPER FILM PACKAGING FILMS

Bronz Sponsorlar

ANALİZ GÜMRÜK

Bell Şirketler Topluluğu

DEREN AMBALAJ

KERAMİK

poşetsan 1980

Özel Oturum

ŞİŞECAM CAM AMBALAJ

Kongre Çanta Sponsoru

TOYOINK

İletişim ve Teknoloji Sponsorları

bilginoğlu endüstri

OMRON

Kongre Kitapçık Sponsoru

ÇEVKO

Basın Sponsorları

Gıda Teknolojisi

MATBAA & TEKNİK

Ambalaj Dünyası

Pack Converting

Ambalaj e-Bülteni

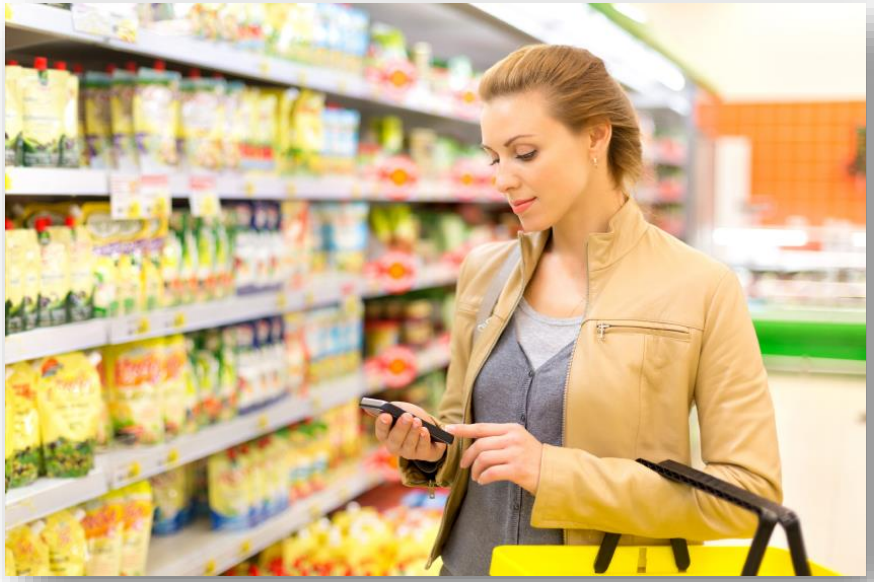

Son 15 yılda ambalaj tüketimi 2 katı arttı.

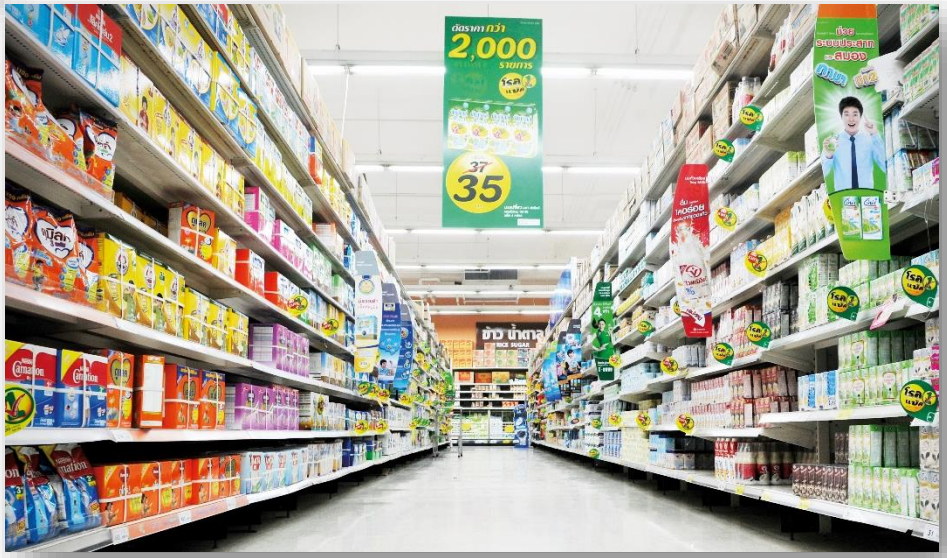

Yıllık kişi başı tüketim;

260 $

ASD Ambalaj Kongresi 2019
Uluslararası Ambalaj Sanayi Kongresi

2023 yılı hedefimiz, kişi başı ambalaj tüketimimizi 380 $ seviyesine çıkartmaktır.

- ✓ **2018: 22 milyar $ pazar büyüklüğü,**
- ✓ **2019 yılında en az 25 milyar $ pazar büyüklüğü,**
- ✓ **4 milyar 600 milyon $ ihracat geliri,**
- ✓ **1 milyar 320 milyon $ dış ticaret fazlası.**

Ülkemizde 400 milyar $ bir ekonomik hareketi ambalajla sağlamayı hedefliyoruz.

2019 - ilk 6 ay: 918 milyon dolarlık dış ticaret fazlası.

2 milyar 323 milyon $ ihracat geliri.

180 ülkeye direkt ve dolaylı ihracat.

ASD Ambalaj Kongresi 2019

Uluslararası Ambalaj Sanayi Kongresi

ASD Ambalaj Kongresi 2019
Uluslararası Ambalaj Sanayi Kongresi

AVRASYA AMBALAJ İSTANBUL 2019
25 yıl Uluslararası Ambalaj Endüstrisi Fuarı

- ✓ 119 ülkeden,
- ✓ 9.406'sı yurtdışından,
- ✓ 54.827'si yurtiçinden,
- ✓ Toplam 64.233 Profesyonel ziyaretçi,
- ✓ 995 Özel Alım Heyeti.

Avrasya'nın ve Avrupa'nın <u>her yıl</u> yapılan EN BÜYÜK Ambalaj fuarı.

ASD Ambalaj Kongresi 2019
Uluslararası Ambalaj Sanayi Kongresi

Avrasya Ambalaj İstanbul Fuarı,
Ambalaj Sektörü için her geçen gün daha önemli hale geliyor ve sektörün gelişmesine katkıda bulunuyor.

ASD Ambalaj Kongresi 2019

Uluslararası Ambalaj Sanayi Kongresi

“ASD & TÜYAP Öğrenim Bursu”: 12 ay karşılıksız burs.

ASD olarak geleceğimizin teminatı olan gençlerimize yatırım yapmaya devam edeceğiz.

ASD Ambalaj Kongresi 2019

Uluslararası Ambalaj Sanayi Kongresi

ASD Ambalaj Kongresi 2019

Uluslararası Ambalaj Sanayi Kongresi

ASD Ambalaj Kongresi 2019

Uluslararası Ambalaj Sanayi Kongresi

WorldStar 2019 Yarışması'nda Türkiye 22 Ödül Kazandı
Japonya'dan sonra en çok ödül alan ikinci ülke oldu.

ASD Ambalaj Kongresi 2019

Uluslararası Ambalaj Sanayi Kongresi

Ambalaj sektörümüzün ulaştığı seviyeyi kanıtlayan prestijli yarışmamıza sizlerin de ürünlerinizle başvurularınızı bekliyoruz.

ASD Ambalaj Kongresi 2019
Uluslararası Ambalaj Sanayi Kongresi

Son 1 yılda 300 katılımcı ;

- ✓ **ASD Packaging Technology Training (İngilizce),**
- ✓ **ISO 9001-2015 Bilinçlendirme Eğitimi,**
- ✓ **Ambalaj İhracatında Ülke ve Bölge Analizleri Eğitimi,**
- ✓ **Baskı Teknikleri Temel Eğitimi,**
- ✓ **Gıda ile Temas Eden Madde ve Malzeme Üreticileri için İyi Üretim Eğitimi (GMP),**
- ✓ **Müşteri İlişkileri ve Memnuniyeti Yönetimi Eğitimi,**
- ✓ **Flekso Baskı Teknikleri Eğitimi.**

Eğitimlerini organize ettik.

Derneğimiz sektörümüzün ihtiyaçlarına yönelik eğitimlerine devam edecektir.

ASD Ambalaj Kongresi 2019
Uluslararası Ambalaj Sanayi Kongresi

- ✓ **Ambalaj ve Çevre Hakkında Bilmemiz Gerekenler kitapçığı 7. baskıyı yaptı.**
- ✓ **10-15 yaş grubu için hazırlandı.**
- ✓ **Belediyeler ve Okullar işbirliğinde; 140.000 adet ücretsiz dağıtıldı.**

Kitapçığımızı; Ankara, Adana, Balıkesir, Bilecik, Bolu, Bursa, Denizli, İstanbul, İzmir, Gaziantep, Gümüşhane, Kocaeli, Konya, Niğde, Mersin, Sakarya, Samsun, Tokat, Tunceli, Yalova ve Zonguldak'ta bulunan öğrencilerimize dağıttık.

ASD Ambalaj Kongresi 2019
Uluslararası Ambalaj Sanayi Kongresi

ASD Ambalajlı Gıdalar Projesi

Kasım – Aralık 2018
Nisan – Mayıs 2019

→

İstanbul Anadolu ve Avrupa Yakası

ASD Ambalaj Kongresi 2019
Uluslararası Ambalaj Sanayi Kongresi

Açıkhava Reklam Çalışmaları Örnekleri

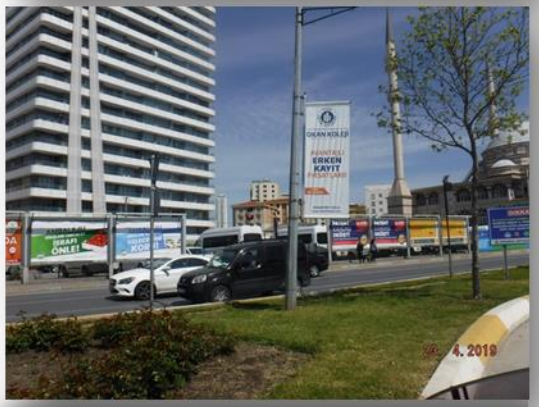

ASD Ambalaj Kongresi 2019
Uluslararası Ambalaj Sanayi Kongresi

Temmuz 2019

Ankara, Gaziantep, İzmir ve Konya

SOSYAL MEDYADA
BİZİ TAKİP EDİN!
/ ambalajsanayi
/ ASD Ambalaj Sanayicileri Derneği
/ ASDAmbalajSanayi
#ambalaj #ambalajlıgıda #ambalajakademisi #ambalajayyıldızları
Ambalaj Sanayicileri Derneği (ASD) www.ambalaj.org.tr

ASD Ambalaj Kongresi 2019

Uluslararası Ambalaj Sanayi Kongresi

'Ürettiğinizin en az yarısını ihraç edin'

ASD Başkanı Zeki Sarıbekir, ülke olarak büyük bir sınavdan geçtiğimizi belirterek ambalaj ve ürün satmal... Ürettiğimizin en az y...

DÜNYA pazarlarında Türk ürünlerinin daha çok... yok. Türk ambalaj sektörü yıllar itibarıyla o kadar aşama kaydetti ki artık hedef olarak 30 milyar do...

YURT DIŞINDA REKABET EDECEKLER

Üniversiteliler ambalaj tasarımı için yarıştı

Ambalaj sektörüne rekor yabancı ilgisi

AMBALAJ tedarikinde Avrupa ve Avrasya'nın merkezi olan Türkiye, yabancı alımcı sayısında rekor kırıyor. 48 ülkeden bin 229 firma ve firma temsilciliğinin katıldığı ambalaj sektörüyle ilgili fuarı 119 ülkeden 9 bin 406'sı yurtdışından, 54 bin 827'si yurtiçinden olmak üzere toplam 64 bin 233 kişi ziyaret etti. Ayrıca 37 ülkeden 995

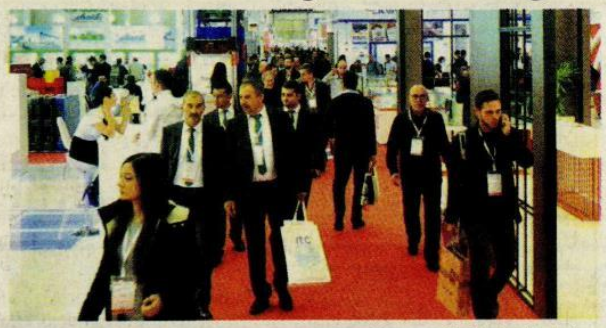

...ını söyledi. Ambalaj ...ünün dış ticaret ... veren ve cari açığa ... katkı yapan bir ... olduğunun altını ...arıbekir, ilk altı ayda ...ilyar dolar ihracat ...ularını ve toplamda

'Açıkta satılan gıda' uyarısı!

Ambalaj Sanayicileri Derneği Başkanı Sarıbekir, gıda güvenliğini ve hijyeni hiçe sayan ortamlarda üretimi yapılıp açıkta satılan gıdalar ciddi tehlikeler yaratıyor" diye konuştu.

Ambalaj Sanayicileri Derneği (ASD) Başkanı Zeki Sarıbekir, gıda güvenliğini ve hijyeni hiçe sayan ortamlarda üretimi yapılıp açıkta satılan gıdaların ciddi tehlikeler yarattığını belirterek, "Sağlık için etiketinde doğru bilgiler olan ambalajlı gıda ve içecekler tercih edilmelidir. Tüketicilerimizin bu konuda duyarlı ve bilinçli olması gerekiyor" ifadelerini kullandı.

İSRAF VE HİJYEN

Zeki Sarıbekir, yaptığı yazılı açıklamada, Türkiye'de halen birçok gıda maddesinin ambalajlı satılmadığına, buna karşılık gelişmiş ülkelerde neredeyse ambalajsız ürün bulmanın mümkün olmadığına dikkati çekti. Gıda güvenliğini ve hijyeni hiçe sayan ortamlarda üretimi yapılıp açıkta satılan gıdaların ciddi tehlikeler yarattığını vurgulayan Sarıbekir, "İsrafın önlenmesi ve hijyenin sağlanması için açıkta satılan gıda maddelerinin mutlaka ambalajlı satılması gerekiyor." ifadesini kullandı.

ASD'den ambalaj teknolojisi eğitimi

HABER MERKEZİ - Ambalaj Sanayicileri Derneği'nin ASD Ambalaj Akademisi markasıyla düzenlediği 2018 yılı eğitim programı, Dünya Ambalaj Örgütü (WPO) tarafından desteklenen "ASD Packaging Technology Training" başlıklı İngilizce eğitim ile tamamlandı.

ASD Ambalaj Binası'nda 18-21 Aralık tarihleri arasında gerçekleştirilen eğitim, yurtdışından davet edilen Sertifikalı Ambalaj Profesyoneli Bay Kishan Singh (CPP & World Packaging Organisation Ambassador) tarafından verildi. Eğitime ambalaj üreticileri, gıda firmaları ve ambalaj sertifikasyon şirketlerinin yöneticileri ve teknik uzmanları dahil toplam 30 kişi katıldı.

Eğitimde ambalaj teknolojisinin tüm başlıkları ele alındı.

Dört tam gün süren eğitimde ambalaj teknolojisinin tüm başlıkları ele alındı. Ambalaj malzemeleri, ambalaj dolum sistemleri, grafik & tasarım ve baskı teknikleri, ambalaj ... malzemeleri gibi teknik k... değinilen eğitimde; Am... çevre, döngüsel ekonom... te kontrol ve gelecekte ... sektörünü nelerin bekle... güncel içerikler de yer al...

...Star 2019'dan 22 ödül ile döndük

...019'da 35 ülke 12 ...goride yarışırken, ...başvuru yapıldı. En ...e 26 ödülle Japon... ve 21 ödülle Çin ...l kazanan firmalar ...ariyeti'nin başkenti ...ödül töreninde aldı. ...ül alan Türkiye'nin ...a 22'ye çıkardığını ...nayicileri Derneği ... Sarıbekir, bunun ...ı adına çok önemli ...altını çizdi. Türki... ...ründe çok önemli ...işaret eden Zeki ...erli üretime odak... ...üyümenin devam ...ödül kazanan tüm ... Zeki Sarıbekir, bu ...len ödüllerin Türk ... küresel ölçekteki ...liğini vurguladı. ...incisi düzenlenen ...ı yarışmasına da ...bekir, uluslararası ...e geçerliliğe sahip ...alaj Yarışması oldu... ...a yarışmayı marka

Dünya Ambalaj Örgütü (WPO) tarafından düzenlenen ve sektörün en prestijli yarışmalarından olan WorldStar 2019 Yarışması'nda Türkiye 22 ödül birden kazandı. Türkiye bu sonuçla en çok ödül alan ikinci ülke oldu.

WorldStar 2019 Yarışması'nda ödül alan şirket ve ambalajlar

1. **Anadolu Cam Sanayii** - Frederik
2. **Asaş Ambalaj Baskı Sanayi** - Cepli Paket
3. **Asaş Ambalaj Baskı Sanayi** - Mesajlı Paket
4. **Bak Ambalaj Sanayi** - BAK Specials Paskalya Noctiluca® Ambalajı
5. **Bayındır Ambalaj Sanayi** - Akustik Kutu ve Seperatör
6. **Bayındır Ambalaj Sanayi** - Teknolojik Kutu
7. **Beta Gıda Sanayi** - Beta Tea Tera Nova Koleksiyonu
8. **Camiş Ambalaj Sanayi** - Paşabahçe 12'li Fincan ve Tabak Display Tavası
9. **Elif Plastik Ambalaj Sanayi** - Elif HyPer-Yüksek Performanslı PE Ambalaj Çözümü
10. **Greiner Ambalaj Sanayi** - 95 mm Çap Termoform Kaşıklı Kapak
11. **Harman Ambalaj Sanayi** - O'cup Oven Cups
12. **Mondi Tire Kutsan Kağıt ve Ambalaj Sanayi** - Pick Up Tray
13. **Mondi Tire Kutsan Kağıt ve Ambalaj Sanayi** - Side Support
14. **Netpak Ambalaj Sanayi**- Pratik Market Torbası
15. **Olmuksan International Paper Ambalaj Sanayi** - Taşımalı Meyve Kutusu
16. **Özerplast Plastik Sanayi** - 4x50 ml Efes Malt Şişe Mp Ambalaj

Ambalajda ihracat artıyor ithalat düşüyor

AMBALAJ sektörünün ihracatı yılın ilk yarısında 2018'in aynı dönemine göre yüzde 1 artarak 2 milyar 323 milyon dolara yükselirken, ithalatı ise yüzde 20 azaldı. Ambalaj Sanayicileri Derneği'nin (ASD) açıklamasına göre, sektör, yılın ilk yarısında 2018'in aynı dönemine göre ihracatını miktar bazında yüzde 11 artışla 1,26 milyon tona çıkardı. İhracat değer bazında ise yüzde 1 artışla 2 milyar 323 milyon dolara ulaştı. Aynı dönemde ithalatta ise dikkat çekici bir azalma yaşandı. 900 bin ton olan ambalaj ithalatı 720 bin tona düştü. Değer bazında ise yüzde 20 azalışla bir milyar 405 milyon dolara geriledi. Böylece ambalaj sektörünün dış ticaret fazlası ilk yarıda geçen yılın aynı dönemine göre yüzde 70 artışla 918 milyon dolara yükseldi. Türkiye bu yıl en fazla Birleşik Krallık, Almanya, Irak, İsrail ve İtalya'ya ihracat yaparken, en fazla ithalatı Almanya, Çin, İtalya, ABD ve Fransa'dan gerçekleştirdi. Ambalaj Sanayicileri Derneği Başkanı Zeki Sarıbekir, sektörün cari açığa yaptığı pozitif katkının artarak devam ettiğini bildirdi. Sektörde ikinci yarının özellikle ihracat tarafında daha iyi geçmesini beklediklerini aktaran Sarıbekir, "Ambalaj sektörü olarak her geçen gün daha çok ihracat yapmak ve Türkiye'de ürettiğimiz ambalajların en az yarısını ihraç edebilmek amacıyla çalışmalıyız." değerlendirmesinde bulundu.

ASD Ambalaj Kongresi 2019
Uluslararası Ambalaj Sanayi Kongresi

ASD Ambalaj Kongresi 2019

Uluslararası Ambalaj Sanayi Kongresi

“Çevreyi ambalaj değil, insan kirletir.”

ASD Ambalaj Kongresi 2019
Uluslararası Ambalaj Sanayi Kongresi

TEŞEKKÜR EDERİZ.